

## IACBOX Application Control PRO

Anda memegang kendali. Namun apa yang dikendalikan? Dengan modul IACBOX Application Control PRO opsional, Anda sepenuhnya mengetahui apa yang akan terjadi di masa mendatang. Pengguna AppCon generasi pertama, sekarang disebut dengan BASIC, sudah bisa mengizinkan atau memblokir sepenuhnya atau sebagian aplikasi atau protokol tertentu. Dengan cara ini, banyak operator IACBOX telah meningkatkan pengalaman pengguna bagi semua tamu WiFi mereka. Namun bagaimana Anda menentukan aplikasi mana yang dapat digunakan dengan metode ini, dan apa yang terjadi jika metode yang sama tidak dapat diterapkan kepada semua pengguna?



### Wawasan lebih banyak dan lebih baik tentang lalu lintas

Application Control PRO menyajikan diagram yang bermakna yang menunjukkan aplikasi mana yang paling banyak menghasilkan lalu lintas di jaringan Anda. Ini berarti Anda memiliki basis yang memadai untuk menentukan aplikasi mana yang harus diizinkan menggunakan bandwidth dengan ukuran tertentu. Keunggulan utama Application Control PRO adalah fitur filter menurut aplikasi, tiket, atau fungsi VLANs, yang memungkinkan Anda melihat secara mendetail pada 10 penyebab teratas.

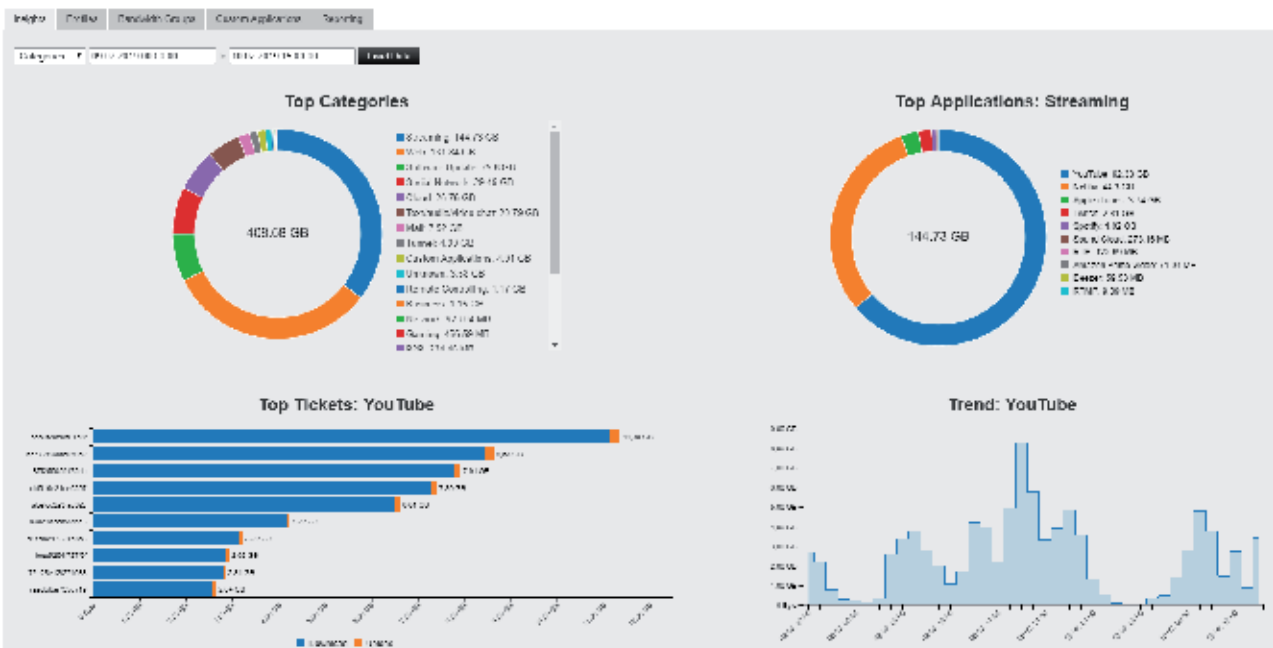

Tindakan sebagian besar pengguna sangat ditentukan oleh kebiasaan, dan tergantung apakah Anda menerima tamu berbayar, pengguna gratis, karyawan, pelajar atau penumpang di jaringan Anda, motivasi Anda untuk menyesuaikan, mengontrol, atau mengubah kebiasaan ini juga bervariasi. Dengan fitur Application Control PRO, Anda dapat membedakan berbagai aplikasi. Anda mungkin mengetahui bahwa beberapa aplikasi menggunakan bandwidth dengan jumlah besar tanpa diketahui oleh pengguna: Untuk beberapa aplikasi tertentu, pembaruan berukuran besar hanya bisa dilakukan melalui WLAN secara default. Jika pembaruan tidak berjalan, banyak pengguna yang bahkan tidak menyadarinya. Dan meskipun Anda dengan jelas menyampaikan apa saja yang bisa dan tidak bisa dilakukan dengan WiFi gratis Anda, Anda tetap dapat mengontrol ekspektasi pengguna.

Langkah pertama yang terpenting, yaitu ikhtisar: Hanya jika mengetahui apa yang sebenarnya sedang terjadi, Anda dapat mengambil keputusan yang tepat tentang kategori atau aplikasi yang ingin Anda izinkan atau blokir atau minimal pantau. Setelah Anda mengambil keputusan, Anda dapat mengakomodasi kebutuhan pengguna yang berbeda-beda.

### Melakukan penyesuaian menurut grup pengguna

Siapa yang mau disamakan dengan orang lain? Apakah masuk akal jika kita memberi seorang anak, pelanggan berbayar paling rendah, tamu premium dengan perlakuan yang sama seperti seorang karyawan, atau karyawan bagian cetak dengan atasannya? Grup pengguna WiFi dengan kebiasaan online yang sangat berbeda merupakan realitas di semua perusahaan, hotel, rumah sakit, sekolah dan institusi, dan sungguh salah jika kita memberikan perlakuan yang sama. Inilah manfaat besar kedua dari Application Control PRO: Anda bisa membuat banyak profil individu dan menetapkan hingga 1.000 grup bandwidth. Kemampuan ini memungkinkan Anda membuat perbedaan pada grup pengguna berapa pun jumlahnya.

PROFILES	BANDWIDTH GROUPS	CUSTOM APPLICATIONS	REPORTING
<b>New Profile</b>			
PROFILE NAME	USED BY		
Default Profile	TEMPLATES (8): VIP1, Time Rate 15 min GRATIS, Flat Rate 7 days, Laptop Update, Time Rate 60 VLANS (2): v101 roaming tests, v103 AUTOLOGON DEVICES (3)		
Video Streaming	TEMPLATES (1): Premium Ticket		
Staff	TEMPLATES (1): Staff Members AUTOLOGON DEVICES (2)		
Luxury Suites	TEMPLATES (1): VIP Guests		

**Tip melakukan upselling yang praktis:**  
**FREEMIUM.** Program standar diberikan secara gratis, tamu bisa menjelajahi internet dan mengakses email. Layanan streaming tersedia bagi pemilik tiket premium, yang bisa dipilih di halaman masuk.

Apakah pelajar diizinkan untuk menonton video pada platform pembelajaran, namun tidak di YouTube atau layanan hiburan lainnya? Bukan masalah, Anda tinggal memasukkan platform pembelajaran yang diinginkan di Custom Applications. Anda juga bisa melakukan ini ketika tamu dengan budget terbatas diizinkan mengakses layanan TV berbayar, namun tidak untuk platform streaming lainnya. Apakah jurnalis memerlukan bandwidth lebih untuk mengirimkan foto pada konferensi pers? Anda bisa menentukan ini dan banyak spesifikasi lainnya pada semua profil pengguna. Ini memastikan tamu Anda mendapatkan fasilitas yang mereka harapkan, dan tidak ada pengguna lain yang dirugikan.

**Custom Application** ✕

---

NEW CUSTOM APPLICATION
 internal\_streamingserver\_1  
allowed characters A-Z, a-z, 0-9, -, \_

ADD TO EXISTING APPLICATION
 
 Business Citrix

---

DESCRIPTION Premium Streaming

TYPE IP

IP 12.3.4.4

**Save**